



Dirección General

Ciudad de México, 13/Diciembre/2021
Oficio No. M00/2703/2021

JUSTO JUAN MANUEL MARTÍNEZ LICONA
DIRECTOR GENERAL DEL INSTITUTO TECNOLÓGICO
SUPERIOR DEL ORIENTE DEL ESTADO DE HIDALGO
PRESENTE

Con fundamento en lo dispuesto en el artículo 8, fracción V del Decreto que crea el Tecnológico Nacional de México, publicado el 23 de julio de 2014 en el Diario Oficial de la Federación, así como el numeral 8, apartado M00, numeral 5 del Manual de Organización General del Tecnológico Nacional de México, publicado en dicho medio de difusión oficial el 20 de diciembre de 2018, por éste conducto hago de su conocimiento el **Presupuesto Inicial 2022**, correspondiente a la aportación federal de **\$38,865,502.00 (TREINTA Y OCHO MILLONES OCHOCIENTOS SESENTA Y CINCO MIL QUINIENTOS DOS PESOS 00/100 M.N.)**, de acuerdo con el analítico de plazas y calendario de distribución adjunto (Anexo A) y de la estructura organizacional autorizada tipo "C" (Anexo B).

Lo anterior se hace de su conocimiento con el fin de que, en el ámbito de sus atribuciones, se gestione ante las autoridades correspondientes, la aportación del Gobierno Estatal en términos del Convenio de Coordinación para la Creación, Operación y Apoyo Financiero, así como de conformidad con el Convenio para la Asignación de Recursos Financieros para la Operación del **Instituto Tecnológico Superior del Oriente del Estado de Hidalgo** para el ejercicio Fiscal 2022.

No omito reiterar lo establecido en el artículo 1 de la Ley Federal de Presupuesto y Responsabilidad Hacendaria y del Presupuesto de Egresos de la Federación para el Ejercicio Fiscal 2022, en el sentido de que es su responsabilidad aplicar el presupuesto en su totalidad con base en los criterios de legalidad, honestidad, eficiencia, eficacia, racionalidad, austeridad, transparencia, control, rendición de cuentas, equidad de género y apearse para ello a la normatividad vigente.

Sin otro particular, hago propicia la ocasión para enviarle un cordial saludo.

ATENTAMENTE

Excelencia en Educación Tecnológica

ENRIQUE FERNÁNDEZ FASSNACHT
DIRECTOR GENERAL
TECNOLÓGICO NACIONAL DE MÉXICO



SECRETARÍA DE EDUCACIÓN PÚBLICA
TECNOLÓGICO NACIONAL
DE MÉXICO
DIRECCIÓN GENERAL

C.c.p.-
C. Atilano Rodolfo Rodríguez Pérez.- Secretario de Educación del Estado de Hidalgo.
Secretaría de Administración del TecNM.
C. Juan Martín Albarrán Jiménez.- Secretario de Planeación, Evaluación y Desarrollo Institucional del TecNM.
C. Manuel Chávez Sáenz.- Director de Institutos Tecnológicos Descentralizados.

EFF/MS/AHR/ycog*



Número de Registro PA - 071
Fecha de emisión: 2019-04-18
Número de la aplicación: 3021-04-10



Av. Universidad 1200, Col. Xoco, Alcaldía Benito Juárez,
C.P. 03330, Ciudad de México.
Tel. (55) 3600-2511, Ext. 61369 y 61357
Correo: d_desc@tecnm.mx y d_desc0001@tecnm.mx
tecnm.mx



CUODIO	PUESTO	HI VUL	PLA ZAS	PLA ZAS	PLA ZAS	SUBRO MPTOR	ANUAL	ACUMPLADO	PRIMA	SEGURIDAD	DEUDA	HAT	SUBTOTAL	TOTAL	100 FEDERAL
									VAC	SOCIAL	PLAZA	PROG			
ITS0001	DIRECTOR GENERAL		1	1	1	43,768.24	525,222.29	43,768.24	34,535.24	186,748.24		278,842.31	481,795.30	804,064.50	40,270,322.25
ITS0002	DIRECTOR DE ÁREA		2	2	2	75,625.10	907,501.16	75,625.10	59,671.44	322,671.46		481,795.30	1,077,990.37	1,389,266.46	894,848.27
ITS0003	SUBDIRECTOR DE ÁREA		5	5	5	169,207.04	2,030,486.47	169,207.04	133,511.60	721,959.84		1,077,990.37	2,417,971.28	3,108,475.24	1,554,337.67
ITS0004	JEFE DE DIVISIÓN		9	9	9	263,210.16	3,158,881.93	263,210.16	207,707.76	1,133,173.27		1,385,292.40	3,139,599.20	4,571,321.86	2,281,640.93
ITS0004	JEFE DEPTO		12	12	12	248,835.77	2,986,029.26	248,835.77	196,314.08	1,061,713.72		1,385,292.40	3,139,599.20	4,571,321.86	2,281,640.93
	SUBTOTAL					9,408,119.30	1,052,946.82	9,408,119.30	411,388.12	2,464,294.33		3,139,599.20	14,709,389.82	14,709,389.82	3,139,599.20
CF1207	INGENIERO EN SISTEMAS		16	2	2	20,272.80	248,733.57	27,258.53	16,355.17	88,439.80		165,185.45	206,959.51	413,919.02	283,259.51
CF3116	TECNICO ESPECIALIZADO		3	3	3	28,151.40	337,643.26	37,024.00	22,214.40	49,698.00		229,060.08	366,903.34	566,903.34	283,451.87
A06009	COORDINADOR DE PROMOCIONES		3	0	0	0.00	0.00	0.00	0.00	0.00		0.00	0.00	0.00	0.00
P01002	ANALISTA ESPECIALIZADO		3	3	3	26,787.40	321,451.15	35,227.60	21,116.56	114,295.29		220,357.45	541,808.60	541,808.60	270,904.90
P13006	MEDICO GENERAL		3	3	3	17,858.40	216,800.78	21,485.07	14,091.04	76,196.86		146,904.97	361,205.73	361,205.73	180,602.87
P16004	PSICOLOGO		3	3	3	8,929.20	107,150.38	11,742.33	7,045.52	38,908.43		73,452.48	180,602.87	180,602.87	90,301.43
A01001	JEFE DE ORIGINA		3	3	3	8,498.09	101,977.13	11,175.60	6,205.36	32,259.02		70,705.98	172,683.11	172,683.11	86,341.55
TG0018	PROGRAMADOR		12	2	2	16,996.19	203,994.25	22,512.20	13,410.72	66,546.00		345,366.23	845,366.23	845,366.23	422,683.12
CF33455	JEFE DE OFICINA		12	2	2	8,929.20	107,150.38	11,175.60	6,205.36	32,259.02		70,705.98	172,683.11	172,683.11	86,341.55
CF34006	SECRETARIA DE DIRECTOR		11	2	2	7,981.25	96,884.17	11,175.60	6,205.36	32,259.02		70,705.98	172,683.11	172,683.11	86,341.55
P01001	ANALISTA TECNICO		10	4	4	30,832.29	369,987.52	40,546.67	24,338.00	131,552.91		262,691.58	632,679.10	632,679.10	316,339.54
CF34280	SECRETARIA DE SUBDIRECTOR		8	5	5	41,824.79	45,909.67	45,909.67	27,545.80	148,953.06		305,238.53	362,981.66	362,981.66	181,490.83
P05009	AUXILIAR DE AUDITOR		7	0	0	0.00	0.00	0.00	0.00	0.00		0.00	0.00	0.00	0.00
TG0027	CAPTURISTA		7	4	4	318,802.47	36,937.23	20,962.40	11,335.53	66,264.00		554,319.73	727,199.89	727,199.89	363,599.99
CE3153	CHOFER DE DIRECTOR		7	1	1	6,550.75	6,550.75	6,550.75	5,240.40	18,338.38		18,338.38	18,338.38	18,338.38	9,169.19
SG0033	OPERADOR DE EQUIPO T.P. ESP.		7	4	4	6,641.72	79,700.62	8,734.33	5,240.40	16,566.00		58,879.31	58,879.31	58,879.31	29,439.66
E13013	PROFESOR TITULAR "A"		6	10	10	61,236.99	758,723.84	81,148.00	49,888.80	269,772.14		588,408.94	1,327,192.78	1,327,192.78	663,596.39
TG0003	PLUMANTE		6	6	6	6,236.10	6,236.10	6,236.10	0.00	0.00		0.00	0.00	0.00	0.00
E13005	LABORATORISTA		6	6	6	6,236.10	6,236.10	6,236.10	0.00	0.00		0.00	0.00	0.00	0.00
CF34004	SECRETARIA DE DEPTO		5	6	6	5,942.05	36,147.39	47,536.40	28,521.84	154,230.96		379,685.20	763,453.90	763,453.90	381,726.95
TG0003	LABORATORISTA		4	7	7	5,663.30	17,225.83	20,671.00	11,591.92	73,497.89		159,441.01	366,151.01	366,151.01	183,095.50
TG0003	LABORATORISTA		4	7	7	5,663.30	17,225.83	20,671.00	11,591.92	73,497.89		159,441.01	366,151.01	366,151.01	183,095.50
SG0011	TECNICO EN MANTENIMIENTO GENERAL		3	2	2	11,483.89	137,806.66	15,107.13	9,061.28	48,998.58		106,293.99	244,100.66	244,100.66	122,050.33
SG0009	OPERADOR DE MANTENIMIENTO GENERAL		3	2	2	10,976.44	131,717.26	14,434.80	8,660.88	46,833.45		103,061.13	234,278.39	234,278.39	117,139.20
AD3004	ALMACENISTA		3	0	0	0.00	0.00	0.00	0.00	0.00		0.00	0.00	0.00	0.00
AD1024	AUX. ADMIN		3	0	0	0.00	0.00	0.00	0.00	0.00		0.00	0.00	0.00	0.00
SG0002	INTENDENTE		3	0	0	0.00	0.00	0.00	0.00	0.00		0.00	0.00	0.00	0.00
AD0004	TAQUICANOGRAFIA		3	0	0	0.00	0.00	0.00	0.00	0.00		0.00	0.00	0.00	0.00
SI3308	CHOFER		3	1	1	5,488.22	65,858.63	7,217.40	4,330.44	23,416.71		51,530.55	117,289.18	117,289.18	58,694.59
SI4001	VOLANTE		1	1	1	25,461.48	305,537.79	31,483.67	20,090.20	108,637.13		245,041.00	550,578.79	550,578.79	275,289.39
	SUBTOTAL					443,473.52	5,322,370.42	587,296.42	319,888.81	1,492,881.32		3,813,943.82	9,408,119.30	9,408,119.30	3,813,943.82
E13013	PROFESOR TITULAR "A"		6	6	6	135,547.32	1,626,567.83	178,254.40	106,957.64	578,343.08		59,356.80	1,032,302.92	2,648,870.75	1,334,413.38
E13014	PROFESOR TITULAR "B"		0	0	0	0.00	0.00	0.00	0.00	0.00		0.00	0.00	0.00	0.00
E13015	PROFESOR TITULAR "C"		0	0	0	0.00	0.00	0.00	0.00	0.00		0.00	0.00	0.00	0.00
E13011	PROFESOR ASOCIADO "A"		17	17	17	264,421.19	3,173,054.24	347,327.31	208,639.64	1,128,212.38		1,021,522.40	2,888,229.15	5,261,783.39	2,430,891.70
E13012	PROFESOR ASOCIADO "B"		3	3	3	19,374.30	230,316.40	252,309.20	151,395.52	818,612.51		90,109.80	1,494,643.03	3,796,959.43	1,808,479.22
E13007	PROFESOR ASISTENTE "A"		0	0	0	0.00	0.00	0.00	0.00	0.00		0.00	0.00	0.00	0.00
E13008	PROFESOR ASISTENTE "B"		0	0	0	0.00	0.00	0.00	0.00	0.00		0.00	0.00	0.00	0.00
E13009	PROFESOR ASISTENTE "C"		0	0	0	0.00	0.00	0.00	0.00	0.00		0.00	0.00	0.00	0.00
E13006	TECNICO DOCENTE ASOCIADO "A"		0	0	0	0.00	0.00	0.00	0.00	0.00		0.00	0.00	0.00	0.00
E13006	TECNICO DOCENTE ASOCIADO "B"		0	0	0	0.00	0.00	0.00	0.00	0.00		0.00	0.00	0.00	0.00
	SUBTOTAL					610,454.07	7,805,948.88	815,313.53	519,236.33	2,726,188.41		3,159,927.46	8,418,329.56	11,278,344.24	5,439,871.67
E13001	PROFESOR ASIGNATURA "A"		265	265	265	301,920.15	3,623,401.81	397,088.00	238,251.60	1,288,338.14		144,585.00	2,184,970.74	6,008,372.55	3,004,186.27
E13002	PROFESOR ASIGNATURA "B"		1640	1640	1640	718,027.30	8,856,267.59	9,140,552.00	580,331.20	3,148,237.90		331,512.00	5,718,293.10	14,574,540.69	7,287,290.34
E13003	TECNICO DOCENTE ASIGNATURA "A"		200	200	200	57,791.54	693,498.48	76,000.00	45,600.00	478,900.00		79,040.98	1,173,519.06	3,464,319.53	1,713,519.06
E13004	TECNICO DOCENTE ASIGNATURA "B"		40	40	40	12,896.50	156,666.68	18,192.00	10,171.20	51,650.44		6,532.00	105,235.64	259,922.10	129,941.15
	SUBTOTAL					1,118,555.54	13,330,174.48	14,407,740.00	878,318.80	4,418,817.08		1,174,892.98	11,278,344.24	31,609,347.82	15,528,347.82
	TOTAL					3,907,332.74	46,886,995.54	49,922,072.72	3,215,365.34	13,427,993.78		15,528,347.82	42,733,153.52	103,733,181.82	48,353,681.64

TOTAL 50% FEDERAL											
Estimados Unsucesos											
Prima de Antigüedad											
Otras Prestaciones											
Costo de Operación											
Anticipo de política salarial 2012 - 2022 - homologación											
suje a la publicación de los Cálculos de Recursos Humanos y Organización											
ENERO	FEBRERO	MARZO	ABRIL	MAYO	JUNIO	JULIO	AGOSTO	SEPTIEMBRE	OCTUBRE	NOVIEMBRE	DICIEMBRE
4,491,413.00	2,485,879.00	2,730,076.00	3,698,812.00	3,730,076.00	3,643,009.00	2,730,076.00	1,730,076.00	3,643,009.00	2,730,076.00	8,190,231.00	8,190,231.00

Anexo "B"

Dirección General

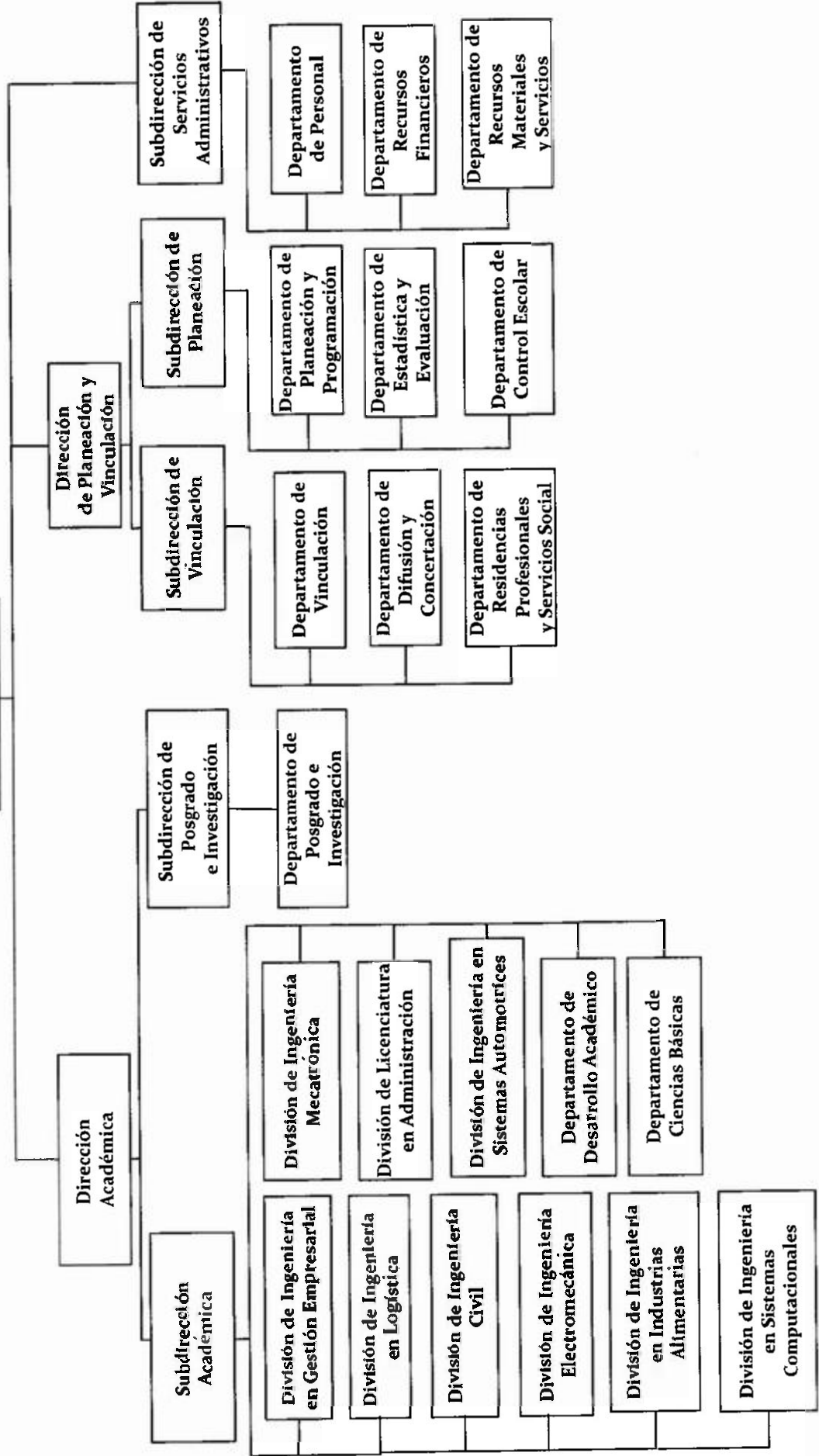

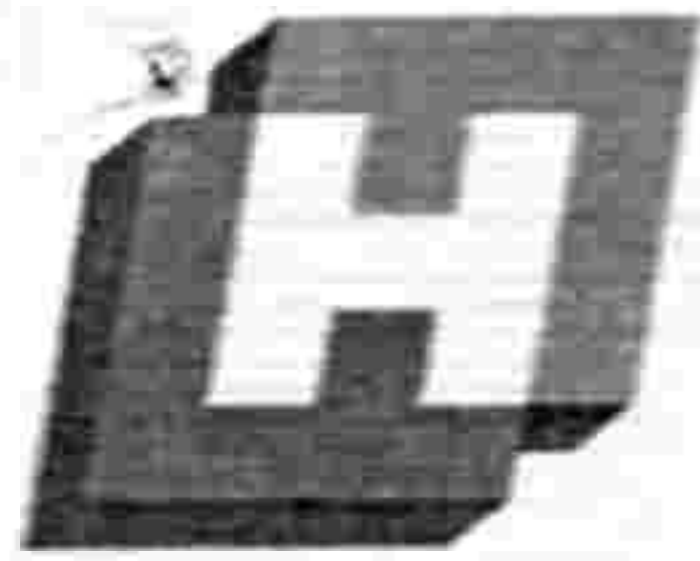

Pachuca de Soto, Hidalgo; 11 de enero de 2022

SFP-CPF-0169/2022

Mtro. Justo Juan Manuel Martínez Licona
Director General del Instituto Tecnológico Superior del Oriente
del Estado de Hidalgo

Presente

Con fundamento en los artículos 1 y 15 de la Ley de Disciplina Financiera de las Entidades Federativas y los Municipios; 42 y 108 de la Constitución Política del Estado de Hidalgo; 25 fracciones XVI y XXX de la Ley Orgánica de la Administración Pública para el Estado de Hidalgo; 3, 21 y 40 de la Ley de Presupuesto y Contabilidad Gubernamental del Estado de Hidalgo; 55 de la Ley de Entidades Paraestatales del Estado de Hidalgo; 1, 5, 11, 35, 40 y 42 del Decreto Núm. 86 que autoriza en todas y cada una de sus partes el Presupuesto de Egresos del Estado de Hidalgo para el Ejercicio Fiscal 2022; y el Acuerdo Delegatorio de Facultades publicado el 1º de octubre de 2018 en el Periódico Oficial del Estado de Hidalgo; adjunto al presente el presupuesto autorizado al Organismo a su cargo para el ejercicio 2022, no omito comentar que la ministración de los recursos se realizará conforme a la disponibilidad financiera, lo anterior a efecto de cumplir con el principio de sostenibilidad del balance presupuestario, así como con las políticas de racionalidad y disciplina, que pudieran resultar en posibles reducciones o adecuaciones al gasto público.

Lo anterior con la finalidad de que tomen las previsiones jurídicas, administrativas, presupuestarias y financieras para dar cumplimiento a las políticas, normatividad, lineamientos y demás disposiciones aplicables durante el ejercicio del Presupuesto de Egresos para el año fiscal vigente, evitando con ello realizar compromisos que no cuenten con un respaldo financiero.

Sin más por el momento, le envío un cordial saludo.

Atentamente

Mtra. Verónica Vizzuett Balderas
Coordinadora de Planeación Financiera de la
Secretaría de Finanzas Públicas

Mtra. Verónica Vizzuett Balderas



COORDINACION DE PLANEACION
DrhggqSHSFbcOHMYuiRoYO8DX9X7ea0wwA06pOTDhlocvpaO9ne+1Kk7G1w1AO2F JsjolK+0aj+8+RL
jC+xLIUgdTwmXPd/vmNB TTKQiii2QWZINID8hQ/Y JKqzxZiXoY6mseZhYgMyIhBrfcy9yv+n13ws
ePrA+ijQkeusmXZv7YIQekKNTofynTsvgG6qzxbx2ZMotV/IQwBOwwOMwDyb6uaWTowvLDI16q
AFTlkJ8bulFmRiaYN0yRPcPdpEhxCCSSiW16ripEF80vJcE3GowGuRVCUKj76XPFpYZuaMZX#F9
LBIV8q5njQOsNtmZF/AAA2hxQWPDg==
vibv7907117w713/01/2022 10:56:28 a. m.



Ramo: Educación Pública
UR: Organismos Descentralizados
UP: Instituto Tecnológico Superior del Oriente del Estado de Hidalgo

PROYECTO AV158 - ESTUDIANTES DE EDUCACIÓN SUPERIOR EN LAS INSTITUCIONES PÚBLICAS FORMADOS

Partida	Descripción	Enero	Febrero	Marzo	Abril	Mayo	Junio	Julio	Agosto	Septiembre	Octubre	Noviembre	Diciembre	Total
216001	Material de Limpieza	0.00	0.00	7,500.00	0.00	0.00	0.00	0.00	0.00	0.00	0.00	0.00	0.00	7,500.00
239001	Otros productos adquiridos como materia prima	0.00	0.00	4,500.00	2,500.00	2,500.00	0.00	0.00	3,000.00	3,000.00	3,000.00	1,500.00	0.00	20,000.00
246001	Material Eléctrico	0.00	0.00	0.00	23,250.00	0.00	0.00	0.00	0.00	0.00	0.00	0.00	0.00	23,250.00
246002	Material Electrónico	0.00	0.00	0.00	45,000.00	0.00	0.00	0.00	0.00	0.00	0.00	0.00	0.00	45,000.00
251001	Sustancias Químicas	0.00	0.00	15,000.00	5,000.00	0.00	0.00	10,000.00	5,000.00	0.00	0.00	0.00	0.00	35,000.00
253001	Medicinas y Productos Farmacéuticos	0.00	0.00	15,695.00	0.00	0.00	0.00	0.00	15,000.00	0.00	0.00	0.00	0.00	30,695.00
254001	Materiales, accesorios y suministros médicos	0.00	0.00	6,000.00	0.00	0.00	0.00	0.00	4,000.00	0.00	0.00	0.00	0.00	10,000.00
255001	Materiales, accesorios y suministros de laboratorio	0.00	0.00	2,000.00	0.00	0.00	0.00	0.00	0.00	0.00	0.00	0.00	0.00	2,000.00
271001	Vestuario y uniformes	0.00	0.00	22,500.00	15,000.00	0.00	0.00	0.00	0.00	0.00	0.00	0.00	0.00	37,500.00
273001	Artículos Deportivos	0.00	0.00	15,000.00	2,500.00	0.00	0.00	0.00	0.00	0.00	0.00	0.00	0.00	17,500.00
291001	Herramientas Menores	0.00	0.00	0.00	13,000.00	0.00	18,500.00	0.00	0.00	0.00	0.00	0.00	0.00	31,500.00
327001	Arrendamiento de activos intangibles	0.00	0.00	18,500.00	516,500.00	0.00	0.00	0.00	22,500.00	0.00	0.00	0.00	0.00	557,500.00
334001	Capacitación	0.00	0.00	0.00	10,000.00	0.00	35,000.00	35,000.00	0.00	0.00	0.00	0.00	0.00	80,000.00





Secretaría de
Finanzas Públicas
Hidalgo crece contigo

Presupuesto de Egresos Ejercicio Fiscal 2022 Información Presupuestal

Anexo del Oficio: SFP-CPF-0169/2022

Ramo: Educación Pública
UR: Organismos Descentralizados
UP: Instituto Tecnológico Superior del Oriente del Estado de Hidalgo

335001	Servicios de Investigación científica y desarrollo	0.00	0.00	38,000.00	38,500.00	0.00	0.00	0.00	0.00	0.00	0.00	0.00	0.00	0.00	0.00	76,500.00
339001	Estudios e Investigaciones	0.00	0.00	67,500.00	8,750.00	4,875.00	12,250.00	6,125.00	20,125.00	2,500.00	139,875.00	0.00	0.00	0.00	0.00	262,000.00
372001	Pasajes terrestres	0.00	0.00	1,000.00	0.00	0.00	4,000.00	3,500.00	2,900.00	0.00	0.00	0.00	0.00	0.00	0.00	11,400.00
375001	Viáticos en el país	0.00	0.00	0.00	0.00	0.00	5,000.00	7,500.00	3,650.00	0.00	0.00	0.00	0.00	0.00	0.00	18,150.00
382001	Gastos de orden social y cultural	0.00	0.00	0.00	0.00	19,000.00	0.00	0.00	0.00	0.00	0.00	0.00	0.00	0.00	0.00	19,000.00
Total		0.00	0.00	213,195.00	680,000.00	26,375.00	74,750.00	62,125.00	76,175.00	5,500.00	142,875.00	1,500.00	0.00	0.00	0.00	1,202,405.00

PROYECTO AV159 - SERVICIOS DE EXTENSIÓN Y VINCULACIÓN DE EDUCACIÓN SUPERIOR OTORGADOS

Partida	Descripción	Enero	Febrero	Marzo	Abril	Mayo	Junio	Julio	Agosto	Septiembre	Octubre	Noviembre	Diciembre	Total
211002	Gastos de Oficina	0.00	0.00	3,000.00	0.00	0.00	2,000.00	1,000.00	0.00	0.00	2,000.00	0.00	0.00	8,000.00
221001	Alimentación de Personas	0.00	0.00	5,000.00	0.00	500.00	1,500.00	0.00	0.00	6,000.00	2,500.00	750.00	0.00	16,250.00
275001	Blancos y otros productos textiles, excepto prendas de vestir	0.00	0.00	0.00	0.00	0.00	0.00	0.00	0.00	0.00	2,500.00	0.00	0.00	2,500.00
318001	Servicio Postal	0.00	0.00	1,000.00	1,000.00	1,000.00	1,000.00	1,000.00	1,000.00	1,000.00	1,000.00	1,500.00	0.00	9,500.00
325001	Arrendamiento de vehículos y equipo de transporte	0.00	0.00	0.00	0.00	0.00	0.00	0.00	0.00	0.00	0.00	10,000.00	0.00	10,000.00
329001	Otros arrendamientos	0.00	0.00	0.00	0.00	10,000.00	0.00	0.00	0.00	10,000.00	5,000.00	0.00	0.00	25,000.00
335001	Servicios de investigación científica y desarrollo	0.00	0.00	15,000.00	0.00	0.00	0.00	0.00	0.00	0.00	0.00	0.00	0.00	15,000.00
339001	Estudios e Investigaciones	0.00	0.00	8,500.00	0.00	0.00	0.00	0.00	0.00	0.00	0.00	0.00	0.00	8,500.00





Ramo: Educación Pública
UR: Organismos Descentralizados
UP: Instituto Tecnológico Superior del Oriente del Estado de Hidalgo

362001	Difusión por radio, televisión y otros medios de mensajes comerciales para promover la venta de bienes o servicios	0.00	0.00	10,000.00	5,000.00	0.00	15,000.00	0.00	10,000.00	15,000.00	10,000.00	10,000.00	0.00	75,000.00
372001	Pasajes terrestres	0.00	0.00	750.00	0.00	750.00	750.00	0.00	750.00	750.00	750.00	750.00	0.00	5,250.00
379001	Otros servicios de traslado y hospedaje	0.00	0.00	0.00	0.00	0.00	0.00	0.00	5,000.00	0.00	0.00	5,000.00	0.00	10,000.00
Total		0.00	0.00	43,250.00	6,000.00	12,350.00	20,250.00	2,000.00	16,750.00	32,750.00	23,750.00	28,000.00	0.00	166,000.00

PROYECTO AV160 - INVESTIGACIÓN CIENTÍFICA, TECNOLÓGICA Y EDUCATIVA REALIZADA

Partida	Descripción	Enero	Febrero	Marzo	Abril	Mayo	Junio	Julio	Agosto	Septiembre	Octubre	Noviembre	Diciembre	Total
211001	Materia de Oficina	0.00	0.00	5,168.00	0.00	0.00	0.00	0.00	0.00	0.00	0.00	0.00	0.00	5,168.00
214001	Materiales y útiles consumibles para el procesamiento en equipos y bienes informáticos	0.00	0.00	0.00	0.00	6,480.00	0.00	0.00	0.00	0.00	0.00	0.00	0.00	6,480.00
221001	Alimentación de Personas	0.00	0.00	0.00	1,250.00	0.00	0.00	0.00	1,250.00	0.00	0.00	1,250.00	0.00	3,750.00
223001	Utensilios para el Servicio de Alimentación	0.00	0.00	0.00	0.00	0.00	0.00	0.00	1,300.00	0.00	0.00	0.00	0.00	1,300.00
231001	Productos agrícolas	0.00	0.00	3,468.00	0.00	0.00	0.00	0.00	2,357.00	0.00	0.00	0.00	0.00	5,825.00
235001	Productos químicos, farmacéuticos y de laboratorio adquiridos como materia prima	0.00	0.00	0.00	0.00	0.00	0.00	0.00	29,857.00	0.00	0.00	0.00	0.00	29,857.00



Ramo: Educación Pública
UR: Organismos Descentralizados
UP: Instituto Tecnológico Superior del Oriente del Estado de Hidalgo

236001	Productos metálicos y a base de minerales no metálicos adquiridos con o materia prima	0.00	0.00	0.00	0.00	0.00	0.00	0.00	0.00	0.00	0.00	0.00	0.00	0.00	0.00	0.00	0.00	0.00	1,500.00
237001	Productos de cuero, piel, plástico y hule adquiridos como materia prima	0.00	0.00	0.00	0.00	0.00	0.00	0.00	0.00	0.00	0.00	0.00	0.00	0.00	0.00	0.00	0.00	0.00	1,000.00
241001	Productos minerales no metálicos	0.00	0.00	0.00	0.00	0.00	0.00	0.00	0.00	0.00	0.00	0.00	0.00	0.00	0.00	0.00	0.00	0.00	655.00
245001	Vidrio y productos de vidrio	0.00	0.00	0.00	0.00	0.00	0.00	0.00	0.00	0.00	0.00	0.00	0.00	0.00	0.00	0.00	0.00	0.00	3,950.00
246001	Material Eléctrico	0.00	0.00	0.00	0.00	0.00	0.00	0.00	0.00	0.00	0.00	0.00	0.00	0.00	0.00	0.00	0.00	0.00	2,053.00
246002	Material Electrónico	0.00	0.00	0.00	0.00	0.00	0.00	0.00	0.00	0.00	0.00	0.00	0.00	0.00	0.00	0.00	0.00	0.00	1,500.00
247001	Artículos metálicos para la construcción	0.00	0.00	0.00	0.00	0.00	0.00	0.00	0.00	0.00	0.00	0.00	0.00	0.00	0.00	0.00	0.00	0.00	5,000.00
254001	Materiales, accesorios y suministros médicos	0.00	0.00	0.00	0.00	0.00	0.00	0.00	0.00	0.00	0.00	0.00	0.00	0.00	0.00	0.00	0.00	0.00	40,250.00
255001	Materiales, accesorios y suministros de laboratorio	0.00	0.00	0.00	0.00	0.00	0.00	0.00	0.00	0.00	0.00	0.00	0.00	0.00	0.00	0.00	0.00	0.00	3,080.00
256001	Fibras sintéticas, hules, plásticos y derivados	0.00	0.00	0.00	0.00	0.00	0.00	0.00	0.00	0.00	0.00	0.00	0.00	0.00	0.00	0.00	0.00	0.00	280.00
274001	Productos textiles	0.00	0.00	0.00	0.00	0.00	0.00	0.00	0.00	0.00	0.00	0.00	0.00	0.00	0.00	0.00	0.00	0.00	470.00
291001	Herramientas Menores	0.00	0.00	0.00	0.00	0.00	0.00	0.00	0.00	0.00	0.00	0.00	0.00	0.00	0.00	0.00	0.00	0.00	1,455.00
294001	Refacciones y accesorios menores de equipo de cómputo y tecnologías de la información	0.00	0.00	0.00	0.00	0.00	0.00	0.00	0.00	0.00	0.00	0.00	0.00	0.00	0.00	0.00	0.00	0.00	39,000.00



Ramo: Educación Pública
UR: Organismos Descentralizados
UP: Instituto Tecnológico Superior del Oriente del Estado de Hidalgo

298001	Refacciones y accesorios menores de maquinaria y otros equipos	0.00	0.00	0.00	0.00	0.00	0.00	0.00	0.00	0.00	0.00	0.00	0.00	0.00	22,130.00	0.00	0.00	0.00	0.00	0.00	22,130.00	
335001	Servicios de investigación científica y desarrollo	0.00	0.00	0.00	0.00	0.00	0.00	0.00	0.00	2,823.00	0.00	0.00	0.00	0.00	0.00	0.00	0.00	0.00	0.00	0.00	2,823.00	
392006	Pago de derechos	0.00	0.00	0.00	0.00	0.00	350.00	0.00	0.00	3,000.00	0.00	0.00	0.00	0.00	4,500.00	0.00	0.00	0.00	0.00	0.00	1,810.00	
Total		0.00	0.00	0.00	0.00	0.00	40,600.00	12,740.00	0.00	5,823.00	0.00	0.00	0.00	0.00	142,277.00	0.00	0.00	0.00	0.00	0.00	1,250.00	211,326.00

PROYECTO AV161 - INSTRUMENTOS DE PLANEACIÓN Y EVALUACIÓN ESTRATÉGICA IMPLEMENTADOS.

Partida	Descripción	Enero	Febrero	Marzo	Abril	Mayo	Junio	Julio	Agosto	Septiembre	Octubre	Noviembre	Diciembre	Total
212001	Materiales y útiles de impresión y reproducción	0.00	0.00	20,000.00	0.00	0.00	0.00	20,000.00	0.00	0.00	0.00	0.00	0.00	40,000.00
271001	Vestuario y uniformes	0.00	0.00	0.00	0.00	0.00	15,000.00	0.00	0.00	0.00	0.00	0.00	0.00	15,000.00
294001	Refacciones y accesorios menores de equipo de cómputo y tecnologías de la información	0.00	0.00	37,500.00	0.00	0.00	0.00	37,500.00	0.00	0.00	0.00	0.00	0.00	75,000.00
319004	Servicios integrales de Infraestructura de Cómputo	6,250.00	6,250.00	87,160.00	6,250.00	6,250.00	6,250.00	6,250.00	6,250.00	6,250.00	6,250.00	6,250.00	6,250.00	155,910.00
327001	Arrendamiento de activos intangibles	0.00	0.00	344,100.00	0.00	0.00	4,000.00	0.00	0.00	0.00	0.00	0.00	0.00	348,100.00
336001	Servicios de apoyo administrativo, fotocopiado e impresión	0.00	0.00	0.00	92,362.00	0.00	0.00	0.00	0.00	0.00	0.00	0.00	0.00	92,362.00
339001	Estudios e Investigaciones	0.00	0.00	49,000.00	15,000.00	140,000.00	25,000.00	0.00	0.00	11,500.00	12,500.00	85,000.00	0.00	338,000.00
372001	Pasajes terrestres	0.00	0.00	250.00	0.00	0.00	250.00	0.00	0.00	250.00	0.00	250.00	0.00	1,000.00





Ramo: Educación Pública
UR: Organismos Descentralizados
UP: Instituto Tecnológico Superior del Oriente del Estado de Hidalgo

375001	Viáticos en el país	0.00	0.00	1,500.00	0.00	0.00	0.00	0.00	1,500.00	0.00	1,500.00	0.00	6,000.00
392006	Pago de derechos	0.00	0.00	46,650.00	0.00	0.00	0.00	34,989.00	0.00	0.00	0.00	0.00	81,639.00
Total		6,250.00	6,250.00	539,510.00	119,672.00	146,250.00	98,650.00	63,750.00	19,500.00	53,739.00	93,000.00	6,250.00	1,156,011.00

PROYECTO AV162 - FORTALECIMIENTO AL SISTEMA DE EDUCACIÓN

Partida	Descripción	Enero	Febrero	Marzo	Abril	Mayo	Junio	Julio	Agosto	Septiembre	Octubre	Noviembre	Diciembre	Total
415001	Transferencias internas otorgadas a entidades paraestatales no empresariales y no financieras	282,855.00	282,855.00	282,855.00	282,855.00	282,855.00	282,855.00	282,855.00	282,855.00	282,855.00	282,855.00	282,855.00	282,855.00	3,394,256.00
Total		282,855.00	282,855.00	282,855.00	282,855.00	282,855.00	282,855.00	282,855.00	282,855.00	282,855.00	282,855.00	282,855.00	282,855.00	3,394,256.00

PROYECTO AY259 - PROGRAMA DE GESTIÓN ADMINISTRATIVA DE LAS INSTITUCIONES DE EDUCACIÓN SUPERIOR EJECUTADO. (N)

Partida	Descripción	Enero	Febrero	Marzo	Abril	Mayo	Junio	Julio	Agosto	Septiembre	Octubre	Noviembre	Diciembre	Total
113001	Sueldos	1,431,078.00	1,431,078.00	1,431,078.00	1,431,078.00	1,431,078.00	1,431,078.00	1,431,079.00	1,431,079.00	1,829,182.00	2,961,184.00	0.00	0.00	17,670,071.00
131003	Prima de Antigüedad	187,598.00	187,598.00	187,598.00	187,598.00	187,598.00	187,598.00	187,597.00	187,597.00	214,059.00	381,811.00	0.00	0.00	2,284,250.00
132001	Prima Vacacional y dominical	94,098.00	94,098.00	94,099.00	94,099.00	94,099.00	94,099.00	94,098.00	94,098.00	152,005.00	202,674.00	0.00	0.00	1,201,565.00
132002	Gratificación Anual	156,830.00	156,830.00	156,831.00	156,831.00	156,831.00	156,831.00	156,831.00	156,831.00	205,086.00	325,726.00	0.00	0.00	1,942,289.00
141002	Aportaciones al IMSS	211,624.00	211,624.00	211,624.00	211,624.00	211,625.00	211,625.00	211,624.00	211,624.00	399,132.00	470,126.00	0.00	0.00	2,773,877.00
141004	Aportaciones al Seguro de Cesantía en Edad Avanzada y Vejez	110,111.00	110,112.00	110,112.00	110,112.00	110,112.00	110,112.00	110,112.00	110,112.00	149,922.00	230,176.00	0.00	0.00	1,371,105.00
142002	Aportaciones a INFONAVIT	135,554.00	135,553.00	135,553.00	135,553.00	135,554.00	135,554.00	135,554.00	135,554.00	151,478.00	275,088.00	0.00	0.00	1,646,549.00



Ramo: Educación Pública
UR: Organismos Descentralizados
UP: Instituto Tecnológico Superior del Oriente del Estado de Hidalgo

143001	Aportaciones al SAR	51,545.00	51,545.00	51,545.00	51,545.00	51,545.00	51,545.00	51,545.00	51,545.00	103,090.00	0.00	618,540.00
154001	Prestaciones establecidas por condiciones generales de trabajo	214,864.00	214,864.00	2,4864.00	214,864.00	214,865.00	214,865.00	214,865.00	318,604.00	455,664.00	0.00	2,708,048.00
159002	Otras Prestaciones	20,706.00	20,706.00	20,706.00	20,706.00	20,706.00	20,706.00	20,706.00	20,707.00	41,413.00	0.00	248,474.00
161001	Previsiones de carácter laboral, económica y de seguridad social	0.00	0.00	0.00	0.00	0.00	0.00	0.00	0.00	500.00	0.00	500.00
171001	Estímulos	168,178.00	168,177.00	168,178.00	168,178.00	168,178.00	168,178.00	168,178.00	255,168.00	358,103.00	0.00	2,128,868.00
Total		2,782,196.00	2,782,185.00	2,782,188.00	2,782,187.00	2,782,188.00	2,782,188.00	2,782,188.00	3,748,886.00	5,805,555.00	0.00	34,592,136.00

Total General: 40,824,224.00



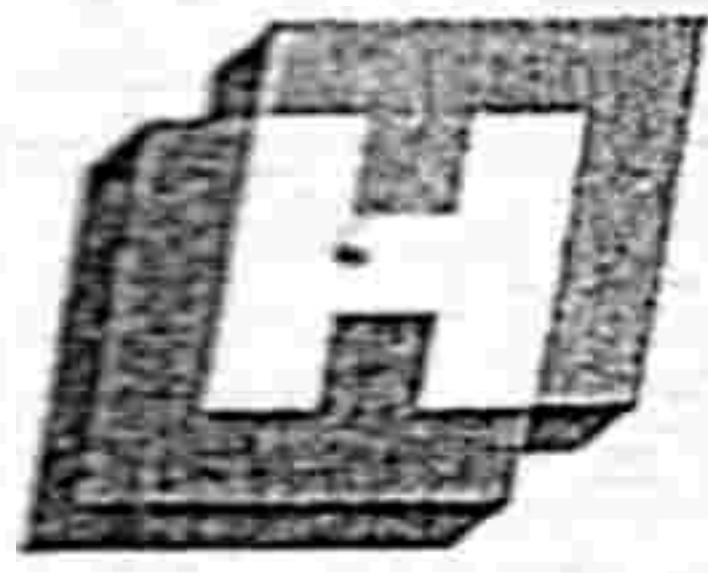

**Secretaría de
Finanzas Públicas**
Hidalgo crece contigo



Pachuca de Soto, Hidalgo; 11 de enero de 2022

SFP-CPF-01-0086/2022

Mtro. Justo Juan Manuel Martínez Licona
Director General del Instituto Tecnológico Superior del Oriente
del Estado de Hidalgo

Presente

Con fundamento en el artículo 25 fracción XVI de la Ley Orgánica de la Administración Pública para el Estado de Hidalgo; el artículo 40 de la Ley de Presupuesto y Contabilidad Gubernamental del Estado de Hidalgo; el artículo 55 de la Ley de Entidades Paraestatales del Estado de Hidalgo y los artículos 5 y 11 del Decreto de Presupuesto de Egresos aprobado por la Legislatura Local para el ejercicio fiscal 2022, se autoriza la aplicación de \$14'367,863.00 (Catorce millones trescientos sesenta y siete mil ochocientos sesenta y tres pesos 00/100 M.N.), correspondientes a la cantidad estimada a recaudar por el organismo y aprobada en la Ley de Ingresos del Estado de Hidalgo 2022, según anexos adjuntos.

Cabe señalar que el ejercicio de los recursos se deberá realizar conforme a la recaudación real y con base a la programación, realizando en su caso los ajustes correspondientes, por lo que el Organismo debe asumir plenamente los compromisos y responsabilidades vinculadas con las obligaciones jurídicas, financieras y de cualquier otro tipo relacionadas con los programas, proyectos y/o acciones, así como en todo lo relativo a los procesos que comprendan la justificación, contratación, ejecución, control, supervisión, comprobación, rendición de cuentas y transparencia, atendiendo el cumplimiento del artículo 3 de la Ley de Presupuesto y Contabilidad Gubernamental del Estado de Hidalgo; los artículos 1 y 35 del Decreto de Presupuesto de Egresos para el ejercicio fiscal 2022, así como la Ley de Disciplina Financiera de las Entidades Federativas y los Municipios y demás disposiciones legales, políticas, lineamientos y normatividad vigente aplicable para tal efecto.

Sin más por el momento, le envío un cordial saludo.

Atentamente

Mtra. Verónica Vizcueta Balderas
Coordinadora de Planeación Financiera de la
Secretaría de Finanzas Públicas

Mtra. Verónica Vizcueta Balderas



COORDINACION DE PLANEACION

ER3hjiy53GjZ6GEfmEK+iP0MtyxKWqS1KbqzK26KEdTOECeJWXmLtv9aJGPxMIBOMvOvkkGDo4jcx
m88GURcsrG52TBV2M9uJxRhytwJRAa4uuEjENY9vZ6Qo047Cu32NhfVPJ0kQaZbalvVq1r58+4Kthx
GvIPZ7pe+F+4p7UOquWBRsA1IRDsgZCZU3Gzen5JnFIBocV019AuS8GIPUMeiyIHJyDevUOipo2Y
noMFLeuG4p+LnCkCH2XL4hz744s+uly30809snYPxHi+7AOSurog105VuPBZJE4Rz9gSUxdvgy7Ou
N6re0YoVThwGiyYDKqXUmyCSSVhgA=
vibv7907117v713/01/2022 10:16:33 a. m.

Ramo: Educación Pública
UR: Organismos Descentralizados
UP: Instituto Tecnológico Superior del Oriente del Estado de Hidalgo

PROYECTO: AV157 - PROGRAMA DE GESTIÓN ADMINISTRATIVA DE LAS INSTITUCIONES DE EDUCACIÓN SUPERIOR EJECUTADO.

Partida	Descripción	Enero	Febrero	Marzo	Abril	Mayo	Junio	Julio	Agosto	Septiembre	Octubre	Noviembre	Diciembre	Total
211001	Material de Oficina	0.00	0.00	0.00	0.00	0.00	0.00	15,000.00	0.00	0.00	0.00	0.00	0.00	15,000.00
211002	Gastos de Oficina	0.00	5,000.00	0.00	0.00	3,000.00	0.00	0.00	3,000.00	0.00	0.00	3,000.00	0.00	14,000.00
211003	Muebles de oficina, estantería y equipo de administración	0.00	0.00	0.00	0.00	0.00	0.00	9,114.00	0.00	0.00	0.00	0.00	0.00	9,114.00
212001	Materiales y útiles de impresión y reproducción	0.00	0.00	0.00	0.00	0.00	0.00	60,000.00	0.00	0.00	0.00	0.00	0.00	60,000.00
214001	Materiales y útiles consumibles para el procesamiento en equipos y bienes informáticos	0.00	0.00	0.00	0.00	0.00	0.00	10,000.00	0.00	0.00	0.00	0.00	0.00	10,000.00
216001	Material de Limpieza	0.00	0.00	0.00	0.00	0.00	0.00	70,000.00	0.00	0.00	0.00	0.00	0.00	70,000.00
221001	Alimentación de Personas	0.00	10,000.00	0.00	0.00	10,000.00	0.00	10,000.00	0.00	10,000.00	0.00	0.00	0.00	40,000.00
241001	Productos minerales no metálicos	0.00	0.00	0.00	0.00	0.00	0.00	15,000.00	0.00	0.00	0.00	0.00	0.00	15,000.00
242001	Cemento y productos de concreto	0.00	0.00	0.00	0.00	0.00	0.00	10,000.00	0.00	0.00	0.00	0.00	0.00	10,000.00
246001	Material Eléctrico	0.00	0.00	0.00	0.00	0.00	0.00	24,000.00	0.00	0.00	0.00	0.00	0.00	24,000.00
246002	Material Electrónico	0.00	0.00	0.00	0.00	0.00	0.00	20,000.00	0.00	0.00	0.00	0.00	0.00	20,000.00
249001	Otros materiales y artículos de construcción y reparación	0.00	0.00	0.00	0.00	0.00	0.00	8,000.00	0.00	0.00	0.00	0.00	0.00	8,000.00
261001	Combustibles y Lubricantes para vehículos y equipos terrestres	0.00	0.00	25,000.00	25,000.00	25,000.00	15,000.00	85,000.00	25,000.00	25,000.00	25,000.00	25,000.00	25,000.00	300,000.00



Ramo: Educación Pública
UR: Organismos Descentralizados
UP: Instituto Tecnológico Superior del Oriente del Estado de Hidalgo

271001	Vestuario y uniformes	0.00	0.00	0.00	0.00	0.00	0.00	0.00	0.00	0.00	0.00	0.00	0.00	40,000.00
272001	Prendas de seguridad y protección personal	0.00	0.00	0.00	0.00	0.00	0.00	0.00	0.00	0.00	0.00	0.00	0.00	10,000.00
291001	Herramientas	0.00	0.00	0.00	0.00	0.00	0.00	0.00	0.00	0.00	0.00	0.00	0.00	66,225.00
294001	Refacciones y accesorios de equipo de cómputo y tecnologías de la información	0.00	0.00	0.00	0.00	0.00	0.00	0.00	0.00	0.00	0.00	0.00	0.00	55,000.00
296001	Refacciones para vehículos y equipos de transporte	0.00	0.00	0.00	0.00	0.00	0.00	0.00	0.00	0.00	0.00	0.00	0.00	15,000.00
311001	Servicio de Energía Eléctrica	80,000.00	80,000.00	80,000.00	80,000.00	80,000.00	80,000.00	80,000.00	80,000.00	80,000.00	80,000.00	80,000.00	80,000.00	960,000.00
312001	Gas	0.00	10,000.00	0.00	0.00	0.00	0.00	0.00	0.00	0.00	0.00	0.00	0.00	10,000.00
313001	Servicio de Agua	3,000.00	0.00	0.00	0.00	0.00	0.00	0.00	0.00	0.00	0.00	0.00	0.00	3,000.00
314001	Servicio Telefónico Tradicional	25,000.00	25,000.00	25,000.00	25,000.00	25,000.00	25,000.00	25,000.00	25,000.00	25,000.00	25,000.00	25,000.00	25,000.00	300,000.00
316003	Servicios de Internet	71,000.00	71,000.00	71,000.00	71,000.00	71,000.00	71,000.00	71,000.00	71,000.00	71,000.00	71,000.00	71,000.00	71,000.00	852,000.00
323002	Arrendamiento de Equipo de Fotocopiado	0.00	5,000.00	0.00	5,000.00	0.00	0.00	0.00	0.00	0.00	0.00	0.00	0.00	20,000.00
325001	Arrendamiento de vehículos y equipo de transporte	0.00	0.00	0.00	5,000.00	0.00	0.00	0.00	0.00	0.00	0.00	0.00	0.00	10,000.00
329001	Otros arrendamientos	0.00	0.00	0.00	0.00	0.00	0.00	0.00	0.00	0.00	0.00	0.00	0.00	5,000.00
331002	Servicios de contabilidad, auditoría y servicios relacionados	0.00	0.00	0.00	0.00	0.00	0.00	0.00	0.00	0.00	0.00	0.00	0.00	162,000.00
334001	Capacitación	0.00	0.00	0.00	0.00	0.00	0.00	0.00	0.00	0.00	0.00	0.00	0.00	50,000.00



Ramo: Educación Pública
UR: Organismos Descentralizados
UP: Instituto Tecnológico Superior del Oriente del Estado de Hidalgo

335001	Servicios de investigación científica y desarrollo	10,000.00	10,000.00	5,000.00	10,000.00	10,000.00	10,000.00	10,000.00	10,000.00	10,000.00	10,000.00	10,000.00	10,000.00	10,000.00	10,000.00	110,000.00
336001	Servicios de apoyo administrativo, fotocopiado e impresión	0.00	3,000.00	3,000.00	3,000.00	3,000.00	3,000.00	3,000.00	3,000.00	3,000.00	3,000.00	3,000.00	3,000.00	3,000.00	3,000.00	36,000.00
338001	Servicios de Vigilancia	75,000.00	75,000.00	75,000.00	75,000.00	75,000.00	75,000.00	75,000.00	75,000.00	75,000.00	75,000.00	75,000.00	75,000.00	75,000.00	75,000.00	900,000.00
339001	Estudios e Investigaciones	40,000.00	40,000.00	40,000.00	40,000.00	40,000.00	40,000.00	40,000.00	40,000.00	40,000.00	40,000.00	40,000.00	40,000.00	40,000.00	40,000.00	480,000.00
339003	Servicios Integrales	190,000.00	190,000.00	190,000.00	190,000.00	190,000.00	190,000.00	190,000.00	190,000.00	190,000.00	190,000.00	190,000.00	190,000.00	190,000.00	190,000.00	2,280,000.00
341001	Servicios financieros y bancarios	4,000.00	4,000.00	4,000.00	4,000.00	4,000.00	4,000.00	4,000.00	4,000.00	4,000.00	4,000.00	4,000.00	4,000.00	4,000.00	4,000.00	48,000.00
345001	Seguros	220,000.00	0.00	200,000.00	50,000.00	265,000.00	0.00	0.00	0.00	0.00	0.00	0.00	0.00	0.00	0.00	835,000.00
351001	Conservación y mantenimiento menor de inmuebles	0.00	400,000.00	0.00	0.00	100,000.00	0.00	0.00	0.00	0.00	0.00	0.00	0.00	0.00	0.00	500,000.00
355001	Mantenimiento de Vehiculos	0.00	14,000.00	7,000.00	7,000.00	7,000.00	7,000.00	7,000.00	7,000.00	7,000.00	7,000.00	7,000.00	7,000.00	7,000.00	7,000.00	84,000.00
357001	Mantenimiento de Maquinaria y Equipo	0.00	0.00	0.00	0.00	60,000.00	0.00	0.00	0.00	0.00	0.00	0.00	0.00	0.00	0.00	60,000.00
358001	Servicios de limpieza y manejo de desechos	85,000.00	85,000.00	85,000.00	85,000.00	85,000.00	85,000.00	85,000.00	85,000.00	85,000.00	85,000.00	85,000.00	85,000.00	85,000.00	85,000.00	1,020,000.00
361002	Impresiones y Publicaciones Oficiales	0.00	15,000.00	0.00	0.00	15,000.00	0.00	0.00	0.00	0.00	0.00	0.00	0.00	0.00	0.00	30,000.00
372001	Pasajes terrestres	0.00	2,500.00	2,500.00	2,500.00	2,500.00	2,500.00	2,500.00	2,500.00	2,500.00	2,500.00	2,500.00	2,500.00	2,500.00	2,500.00	27,500.00
375001	Viáticos en el país	0.00	7,000.00	7,000.00	7,000.00	7,000.00	7,000.00	7,000.00	7,000.00	7,000.00	7,000.00	7,000.00	7,000.00	7,000.00	7,000.00	77,000.00
392006	Pago de derechos	0.00	7,500.00	0.00	0.00	7,500.00	0.00	0.00	0.00	0.00	0.00	0.00	0.00	0.00	0.00	30,000.00
Total		803,000.00	1,062,000.00	627,000.00	682,000.00	642,500.00	814,500.00	1,285,340.00	1,057,500.00	637,000.00	712,000.00	682,500.00	665,500.00	9,670,840.00		



Ramo: Educación Pública
UR: Organismos Descentralizados
UP: Instituto Tecnológico Superior del Oriente del Estado de Hidalgo

PROYECTO: AV158 - ESTUDIANTES DE EDUCACIÓN SUPERIOR EN LAS INSTITUCIONES PÚBLICAS FORMADOS

Partida	Descripción	Enero	Febrero	Marzo	Abril	Mayo	Junio	Julio	Agosto	Septiembre	Octubre	Noviembre	Diciembre	Total
442001	Becas y otras ayudas para programas de capacitación	0.00	0.00	89,920.00	0.00	0.00	170,000.00	0.00	412,765.00	127,315.00	0.00	0.00	0.00	800,000.00
Total		0.00	0.00	89,920.00	0.00	0.00	170,000.00	0.00	412,765.00	127,315.00	0.00	0.00	0.00	800,000.00

PROYECTO: AY259 - PROGRAMA DE GESTIÓN ADMINISTRATIVA DE LAS INSTITUCIONES DE EDUCACIÓN SUPERIOR EJECUTADO. (N)

Partida	Descripción	Enero	Febrero	Marzo	Abril	Mayo	Junio	Julio	Agosto	Septiembre	Octubre	Noviembre	Diciembre	Total
132002	Gratificación Anual	167,142.00	167,142.00	167,142.00	167,142.00	167,143.00	167,143.00	167,142.00	167,142.00	167,142.00	167,143.00	334,285.00	0.00	2,005,708.00
134001	Compensaciones	18,324.00	18,324.00	18,324.00	18,324.00	18,324.00	18,323.00	18,323.00	13,323.00	18,324.00	18,324.00	18,324.00	18,324.00	219,885.00
398001	Impuesto sobre nóminas y otros que se derivan de una relación	115,711.00	115,711.00	115,711.00	158,601.00	115,710.00	115,710.00	115,710.00	115,711.00	115,711.00	115,711.00	470,838.00	495.00	1,671,430.00
Total		301,177.00	301,177.00	301,177.00	344,067.00	301,177.00	301,176.00	301,175.00	301,176.00	301,177.00	301,178.00	823,547.00	18,819.00	3,897,023.00

Total General: 14,367,863.00

